

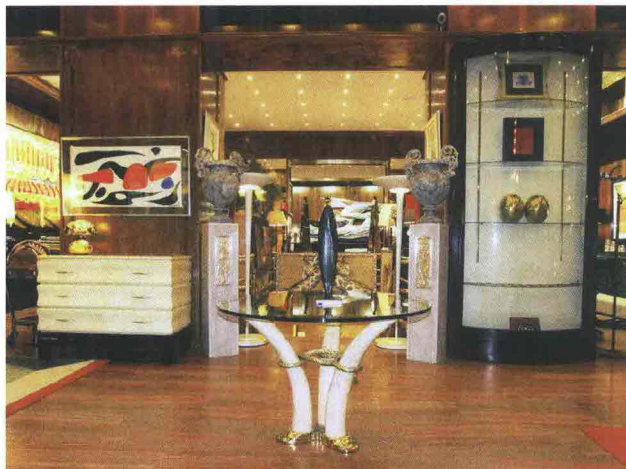

CERCHI DI LUCE

Sembrano librarsi nell'aria come satelliti di un pianeta lontano. Sono gli anelli che compongono Ring Horizontal, la nuova sospensione di Henge. Progettata da Massimo Castagna, è a Led, in ottone brunito e legno termotrattato. henge07.com

EVENTI



MAISON AL SALONE

Robertaebasta, l'elegante galleria di arte antiquaria in via Fiori Chiari 3, a Milano, è il sofisticato scenario del party di *Marie Claire Maison* al Salone del Mobile 2017. L'appuntamento è fissato per il 6 aprile, quando un originale tappeto rosso di Gobetto Resine guiderà gli ospiti alla vicina Pinacoteca di Brera, che ospiterà la poltrona UP Gigante firmata Gaetano Pesce. robertaebasta.com



SOTTO LALENTE

LOUISE LAWLER: WHY PICTURES NOW
MoMA, New York. Dal 30/4 al 30/7

Ridefinire opere altrui attraverso scatti d'autore. È il talento della fotografa Louise Lawler, che indaga sull'ambientazione di alcuni artwork oppure si sofferma su un dettaglio minimo, per svelarne nuove letture (qui, *Does Andy Warhol Make You Cry?*, 1988). moma.org

LA GIOSTRA DI BROOM

In occasione del Salone del Mobile di Milano, Ventura Lambrate raddoppia e inaugura Ventura Centrale. Nei depositi abbandonati delle Ferrovie, il designer inglese Lee Broom curerà un'installazione scenografica. Si tratta di Carousel: una giostra che fa da palco alle più recenti creazioni e ai suoi prodotti iconici, reinterpretati in total white. leebroom.com

